

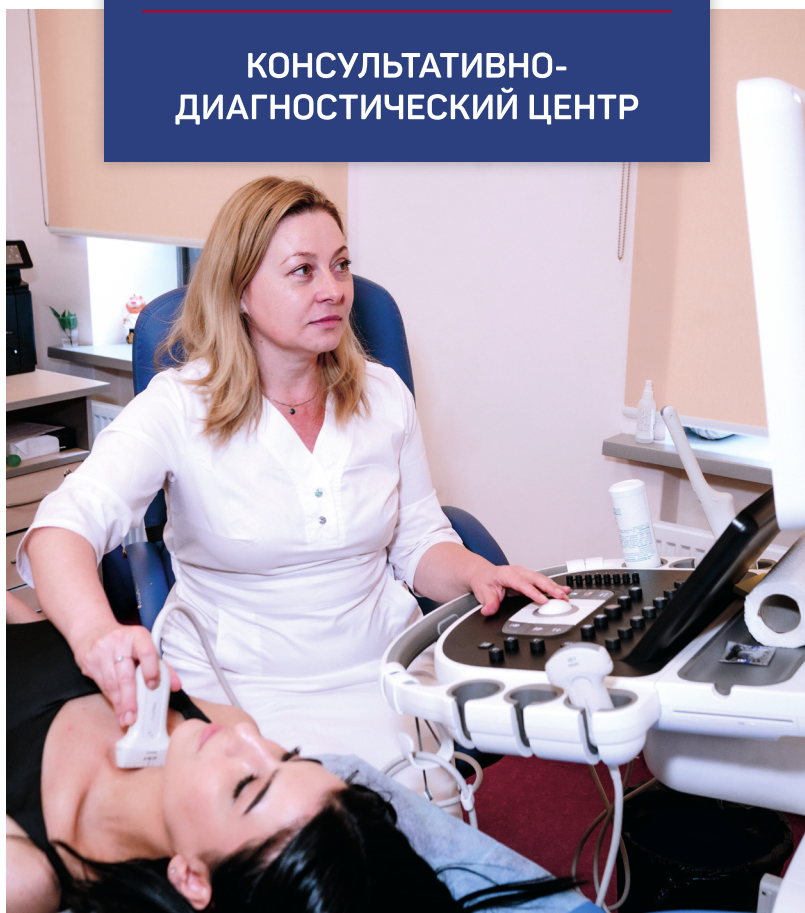

ГОСУДАРСТВЕННЫЙ НАУЧНЫЙ ЦЕНТР РОССИЙСКОЙ ФЕДЕРАЦИИ
Федеральное государственное бюджетное учреждение
«НАЦИОНАЛЬНЫЙ МЕДИЦИНСКИЙ ИССЛЕДОВАТЕЛЬСКИЙ ЦЕНТР ЭНДОКРИНОЛОГИИ»
Министерства здравоохранения Российской Федерации

УЛЬТРАЗВУКОВЫЕ ИССЛЕДОВАНИЯ (УЗИ)

КОНСУЛЬТАТИВНО-
ДИАГНОСТИЧЕСКИЙ ЦЕНТР



Высокий профессионализм и передовые технологии



ГНЦ ФГБУ «НМИЦ
эндокринологии»
Минздрава России

В настоящее время диагностическое отделение нашего Центра является одним из немногих наиболее профессиональных и оснащенных отделений на территории России и Москвы.

Оборудование представлено аппаратами экспертного класса и премиум класса таких компаний, как General Electric, Toshiba, SuperSonic Imagine.

СПЕКТР УЗИ, ВЫПОЛНЯЕМЫХ В КДЦ для взрослых и детей:

- Органов брюшной полости и забрюшинного пространства (почки, надпочечники).
- Щитовидной железы и околощитовидных желез.
- Органов малого таза.
- Молочных желез.
- Мочевого пузыря, предстательной железы.
- Биопсия щитовидной железы и лимфоузлов под контролем УЗИ, с исследованием смыва на тиреоглобулин, кальцитонин.
- Биопсия паращитовидной железы с исследованием смыва на паратгормон.
- Сдвиговой эластографии печени и щитовидной железы.

В ЦЕНТРЕ ПРОВОДЯТСЯ ВЫСОКОСПЕЦИФИЧНЫЕ МЕТОДИКИ ИССЛЕДОВАНИЯ:

- Исследование кровотока в магистральных артериях почек.
- Исследование кровотока в сосудах нижних конечностей.
- Исследование периферической нервной системы.

ИМЕЮТСЯ ПРОТИВОПОКАЗАНИЯ,
НЕОБХОДИМО ПРОКОНСУЛЬТИРОВАТЬСЯ
СО СПЕЦИАЛИСТОМ



Москва, ул. Дмитрия Ульянова, 11



+7 (495) 500-00-90



www.endocrincentr.ru

